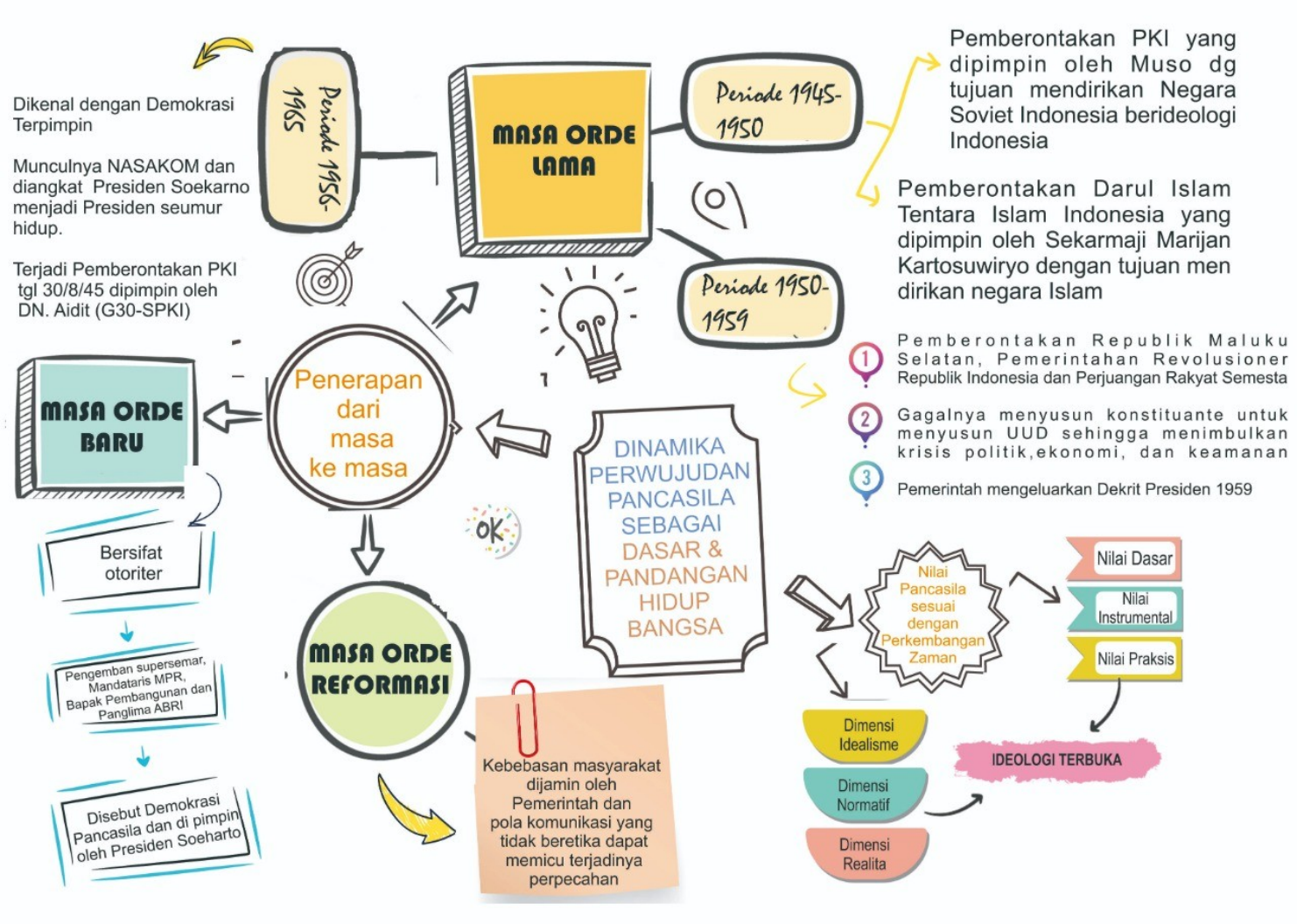
DINAMIKA PERWUJUDAN PANCASILA SEBAGAI DASAR & PANDANGAN HIDUP BANGSA
MASA ORDE LAMA
Periode 1945-1950
Pemberontakan PKI yang dipimpin oleh Muso dg tujuan mendirikan Negara Soviet Indonesia berideologi Indonesia
Pemberontakan Darul Islam Tentara Islam Indonesia yang dipimpin oleh Sekarmaji Marijan Kartosuwiryo dengan tujuan men dirikan negara Islam
Periode 1950-1959
1 Pemberontakan Republik Maluku Selatan, Pemerintahan Revolusioner Republik Indonesia dan Perjuangan Rakyat Semesta
2 Gagalnya menyusun konstituante untuk menyusun UUD sehingga menimbulkan krisis politik,ekonomi, dan keamanan
3 Pemerintah mengeluarkan Dekrit Presiden 1959
Periode 1956-1965
Dikenal dengan Demokrasi Terpimpin
Munculnya NASAKOM dan diangkat Presiden Soekarno menjadi Presiden seumur hidup.
Terjadi Pemberontakan PKI tgl 30/8/45 dipimpin oleh DN. Aidit (G30-SPKI)
Penerapan dari masa ke masa
MASA ORDE BARU
Bersifat otoriter
Pengemban supersemar, Mandataris MPR, Bapak Pembangunan dan Panglima ABRI
Disebut Demokrasi Pancasila dan di pimpin oleh Presiden Soeharto
MASA ORDE REFORMASI
Kebebasan masyarakat dijamin oleh Pemerintah dan pola komunikasi yang tidak beretika dapat memicu terjadinya perpecahan
Nilai Pancasila sesuai dengan Perkembangan Zaman
Nilai Dasar
Nilai Instrumental
Nilai Praksis
Dimensi Idealisme
Dimensi Normatif
Dimensi Realita
IDEOLOGI TERBUKA